

Medidas de Adaptación al cambio climático con perspectiva de género

RECOMENDACIONES PARA REVERTIR LAS DESIGUALDADES



TALLER VIRTUAL

**MIÉRCOLES
24/3**

**JUEVES
25/3**

**10:00-12:30
HORAS**



Organiza

Plan Nacional de adaptación
al cambio climático en
ciudades e infraestructuras
(NAP Ciudades)



Uruguay
Presidencia



GREEN
CLIMATE
FUND



Institucionalidad y articulación en el Sistema Nacional de Respuesta al Cambio Climático

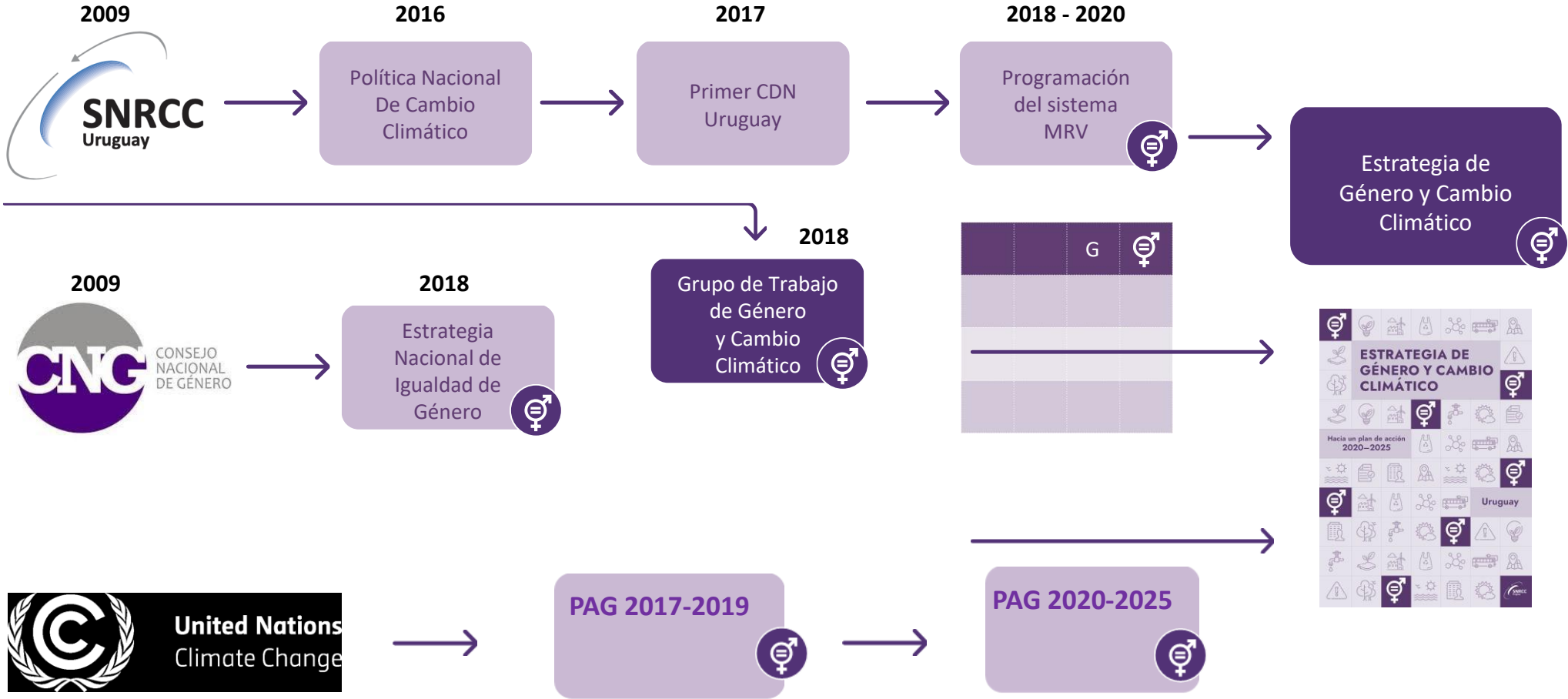

Institucionalidad y articulación en el Sistema Nacional de Respuesta al Cambio Climático

Institucionalidad y articulación en el Sistema Nacional de Respuesta al Cambio Climático

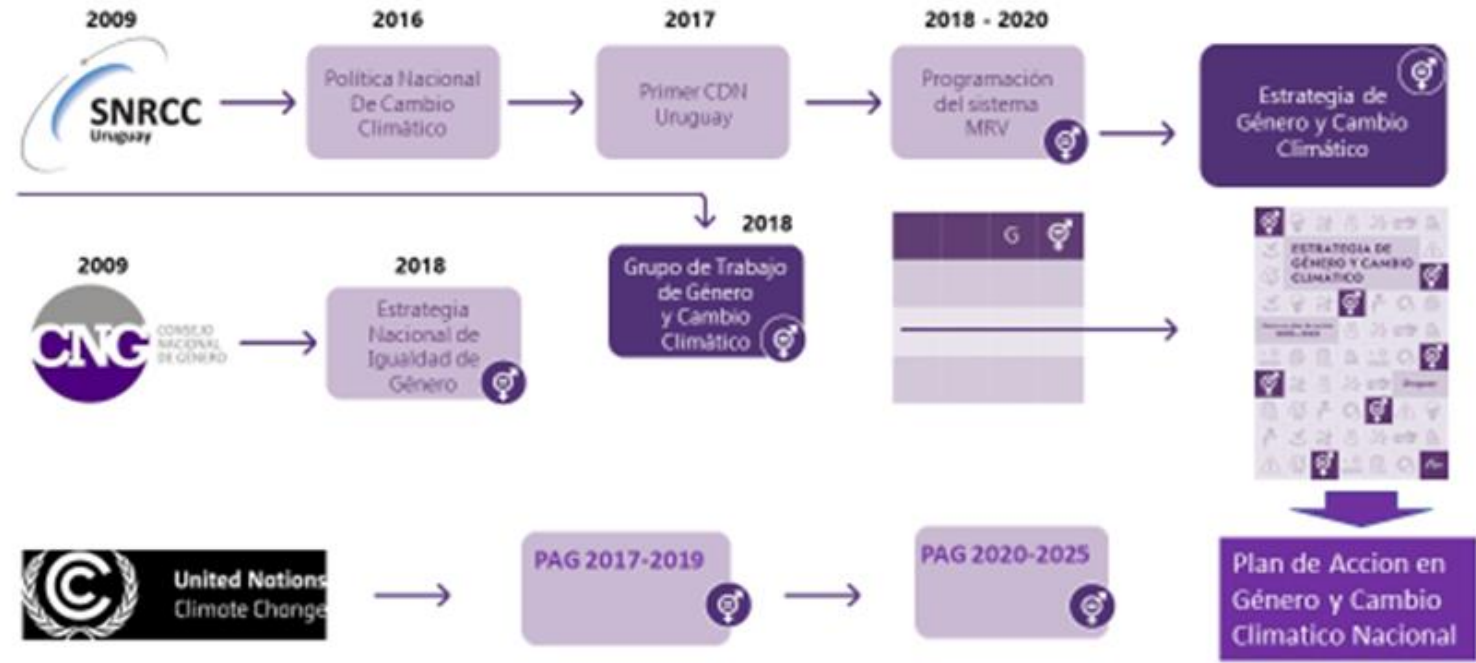

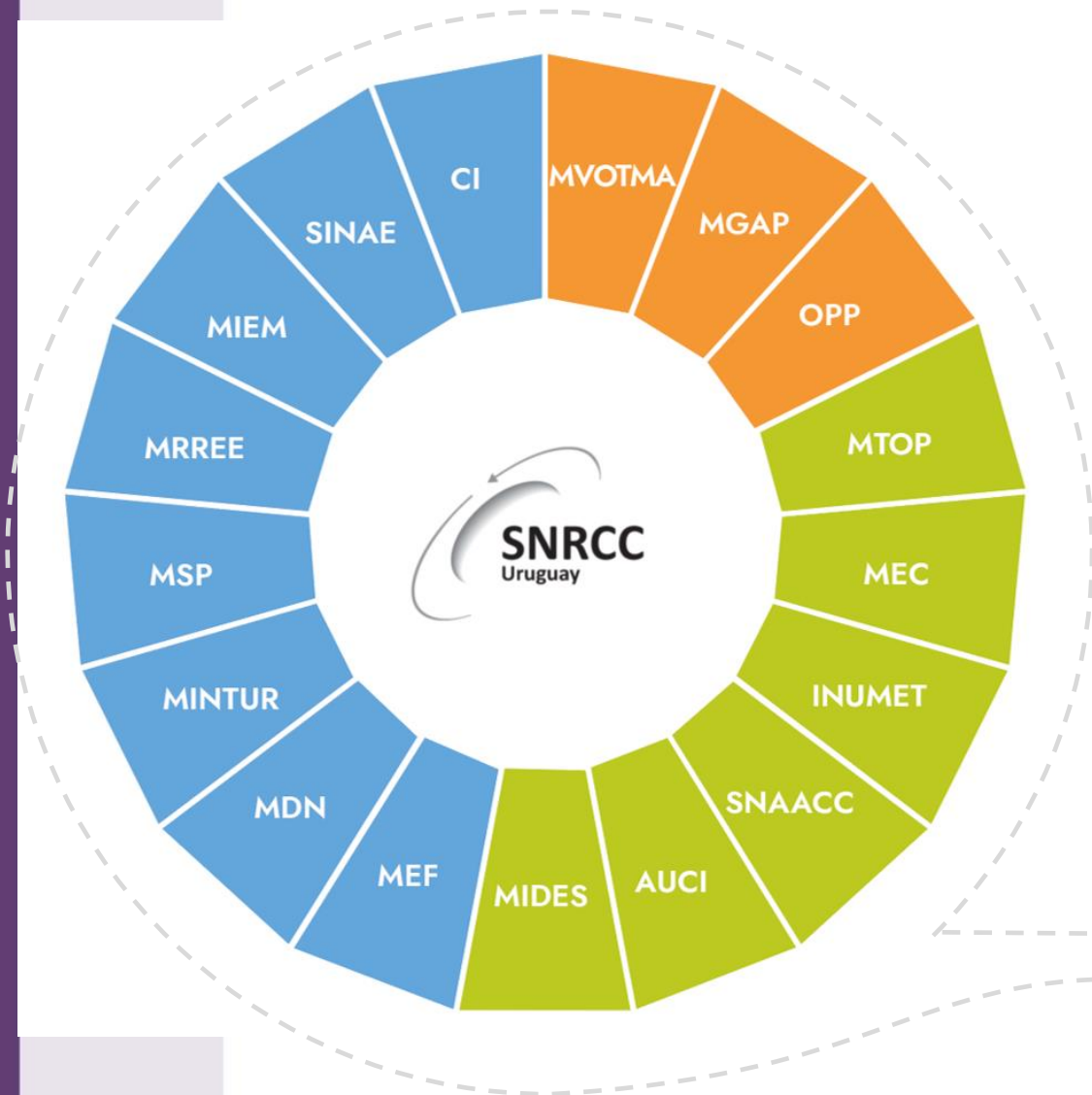

- SNRCC Miembros que ocupan la presidencia y vicepresidencia de GC
- SNRCC Miembros que participan en GC
- Organizaciones Invitadas

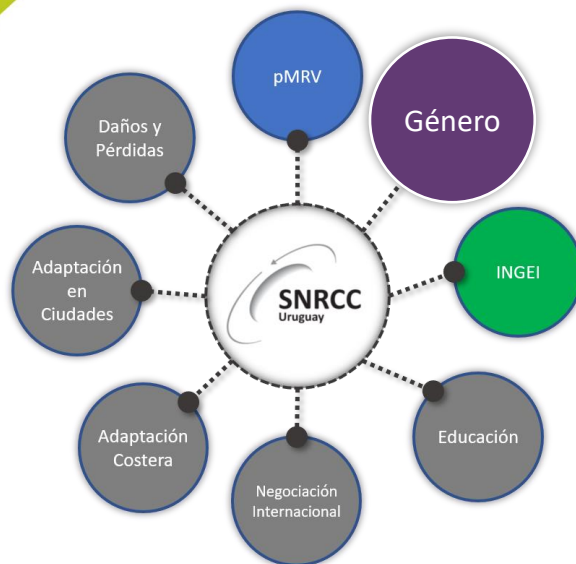
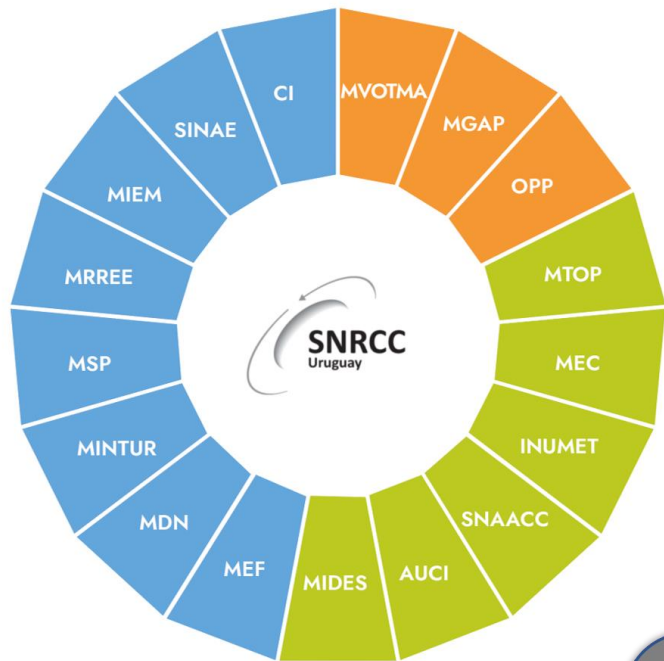

- SNRCC Miembros que ocupan la presidencia y vicepresidencia de GC
- SNRCC Miembros que participan en GC
- Organizaciones Invitadas

ESTRATEGIA DE GÉNERO Y CAMBIO CLIMÁTICO



Integración de Género en la
CDN y MRV, incluyendo Planes
Nacionales de Adaptación

Integración de la perspectiva de
Género en los
Programas/Proyectos
sectoriales de Adaptación y
Mitigación al Cambio Climático

Integración de la perspectiva de
género en las medidas incluidas
en el Programa País del FVC

Integración de Género en el
Inventario Nacional de Gases
Efecto Invernadero – INGEI

Integración de Género en los
reportes y Comunicaciones
Nacionales - CN y BURs

ESTRATEGIA DE GÉNERO Y CAMBIO CLIMÁTICO



NDC y MRV

Categorización de Medidas de la CDN como oportunidades para reducción de brechas de género y/o cambio cultural

Establecimiento de acciones género responsivas en las Medidas de CDN y MRV

NAPS

Categorización de Medidas de Adaptación

Definición de acciones género correctivas

Integración de la perspectiva de género en los procesos de consulta a la sociedad civil

Fortalecimiento de capacidades para la planificación de la adaptación sensible al género

INGEI

Análisis de Viabilidad de cruzar datos de emisiones con datos persona desagregados por sexo

Implementar procesos de cruce de datos por actividad del INGEI

<http://monitorcdn.mvotma.gub.uy/>



Proceso para
construir
Medidas y
Metas de
Género en la
NDC , MRV y
NAPS

01

Categorización de Medidas de NDC en función del potencial impacto sobre la reducción de brechas y desigualdades de género.



- a) Neutras
- b) Ciegas, potencialmente sensibles o responsivas
- c) Responsivas



02

Construcción de Medidas y Metas de Género dentro de cada Medida de la NDC.



Análisis de Género sectorial (Mitigación) ;
Análisis de Género territorial (Adaptación)

<http://monitorcdn.mvotma.gub.uy/>

NEUTRA

No se considera aplicable el enfoque de género en esta etapa del proceso.

CIEGAS; POTENCIALMENTE SENSIBLE o RESPOSIVAS

Medidas que tienen un impacto directo sobre las brechas de género y que de no generarse acciones específicas para revertirlas tienen el impacto de profundizarlas.

Medidas que no integran acciones correctivas de desigualdades de género, pero tiene el potencial para hacerlo, fundamentalmente porque el sector cuenta con marcos de políticas de igualdad o estrategias claramente establecidos, lo que permite y fuerza a la incorporación de acciones para tal fin. Integra el enfoque de género a partir de la generación de información básica desagregada por sexo, pero no implica necesariamente acciones correctivas.

RESPONSIVAS

Medidas que integran acciones correctivas de desigualdades de género y/o disminución de brechas en sectores tradicionalmente estructurados por género; Medidas que promueven cambios culturales que permiten avanzar en la deconstrucción de conceptos vinculados a representaciones sexo-genéricas.



Categorización de Medidas de Género en la NDC

Filtros

Medidas

Buscar [Limpiar](#)

Tipo	Estado	Sector / Área	Institución referente	Sensibilidad al Género
Todos	Todos	Todos	MVOTMA	Todos

Medidas	Sector / Área	% Avance	Ficha informativa
Relocalizaciones	Agropecuario		↓
Monitoreo medidas adaptación Costera	Biodiversidad y Ecosistemas		↓
Planes de Gestión Integrada de Cuencas.	Ciudades, Infraestructuras y Ordenamiento Territorial		↓
Manejo adaptativo franja costera	Energía		↓
Mapeo Vulnerabilidad Costera	Recursos Hídricos		↓
PNA Costas	Reducción de Riesgo de Desastres		↓
Áreas Protegidas	Salud		↓
Adaptación en ciudades de más de 5 mil habitantes	Servicios Climáticos		↓
Planes Adaptación Local CC	Social		↓
Guía de Instrumentos de Ordenamiento Territorial	Turismo		↓
PNA Ciudades e Infraestructuras	Zona Costera	100%	↓
Mapas riesgo inundación		95%	↓
		67%	↓
		125%	↓
		71%	↓
		90%	↓
		50%	↓
		37%	↓

Mostrar # 500

Sensibilidad al Género

Todos
En Programación
Potencialmente Transformativa
Sensible
Transformativa

Sector/Área

Resultados Categorización de género en CDN y MRV

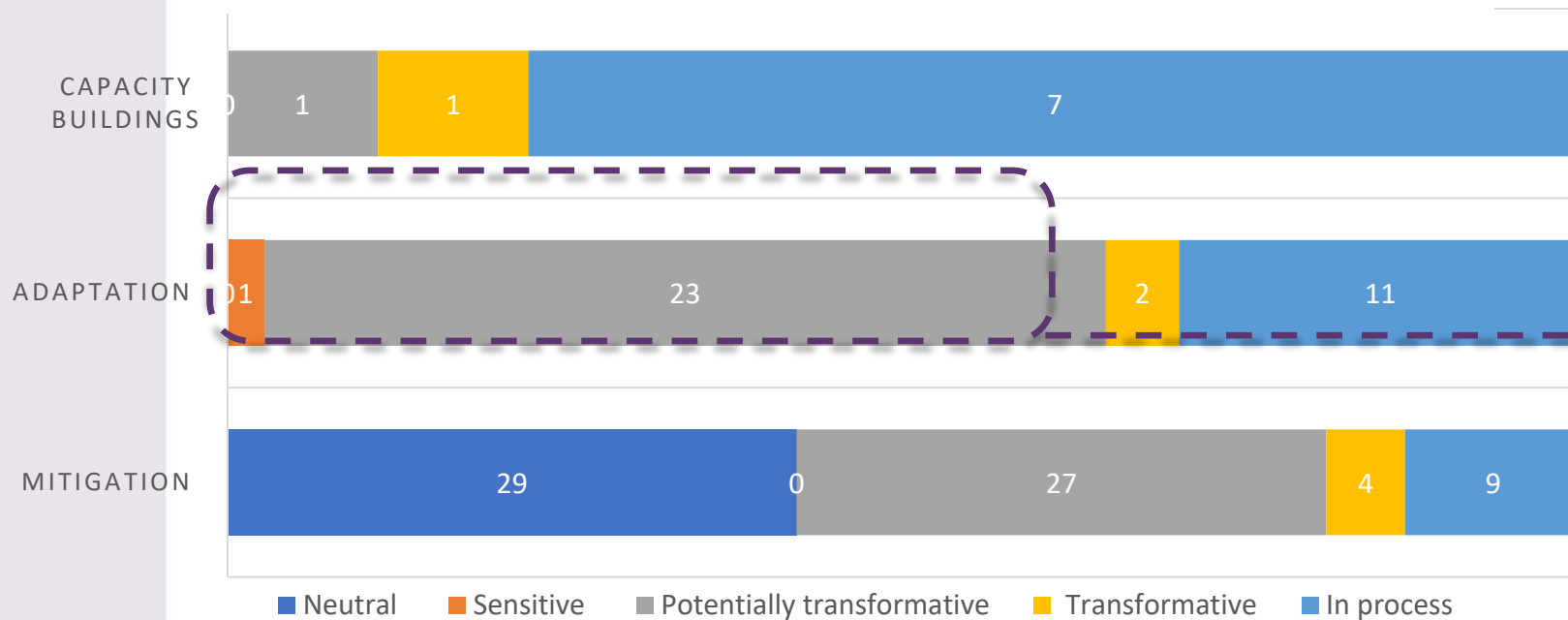

Categorización de género en el Plan Nacional de Adaptación en Ciudades e Infraestructuras

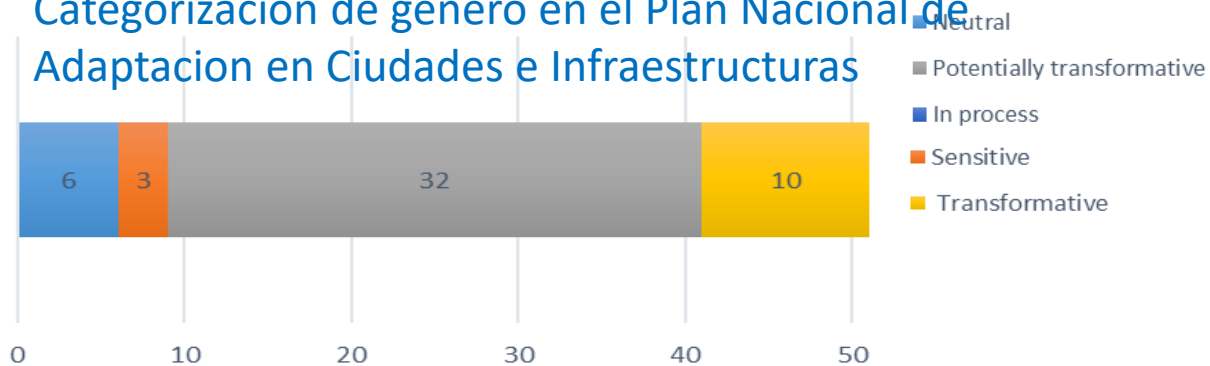

**Avance de
Medidas de
Género en
Medidas de la
NDC**

Avance de Medidas de Género en Medidas de la NDC.

Medida NDC: Integración de consideraciones del cambio climático en áreas protegidas

Medidas Género:

- + Instrumentos para la participación efectiva de las mujeres en la gestión de las áreas protegidas.
- + Elaboración y aplicación de un Plan de Acción en Género para el Sistema Nacional de Áreas Protegidas.

Sector: **BIODIVERSIDAD Y ECOSISTEMAS** / Sub sector: **ÁREAS PROTEGIDAS**

Medida NDC: A 2025 se habrá incorporado el SVT entre un 4% y 10% de los establecimientos turísticos de alojamiento, incluyendo medidas para el desempeño resiliente de las edificaciones...

Medidas Género:

- + Aplicación de Decreto 398/013 de prevención de la explotación sexual comercial de niñas, niños y adolescentes en la actividad turística
- + Promoción de la comunicación no sexista en la actividad turística
- + Desagregación por sexo de las variables vinculadas al monitoreo del empleo: zafralidad, licencias, capacitaciones.

Sector: **TURISMO**

ÁREAS PROTEGIDAS

A 2025 al menos seis áreas protegidas incluyen en su plan de manejo la consideración del cambio y variabilidad climática.

Adaptación



SELLO VERDE TURÍSTICO

A 2025 se habrá incorporado el Sello Verde Turístico entre un 4% y 10% de los establecimientos turísticos de alojamiento, incluyendo medidas para el desempeño resiliente de las edificaciones mediante un diseño y materiales adecuados para estar mejor preparados ante eventos meteorológicos extremos.



Avance de Medidas de Género en Medidas de la NDC.

Medida NDC: Introducción de vehículos eléctricos en el transporte público

Medidas Género:

+ A 2020, el total de las empresas que reciben subsidio Movés, realizan el diagnóstico organizacional con perspectiva de género

+ 50% de esas empresas que recibe subsidio Movés y realizan el diagnóstico organizacional con perspectiva de género, cuentan con un Plan de Acción para el levantamiento de brechas de género aprobado por la alta dirección

+ A 2021, el 100% de las empresas que reciben el subsidio Movés en Montevideo incorporan dentro del Estudio de Calidad del Transporte Público un componente sobre Violencia Basada en Género, con énfasis en acoso sexual

- A 2021 el 100% de los buses eléctricos que reciben el subsidio Movés, incorporan la campaña de sensibilización con perspectiva de Género.

Sector: **Energía**

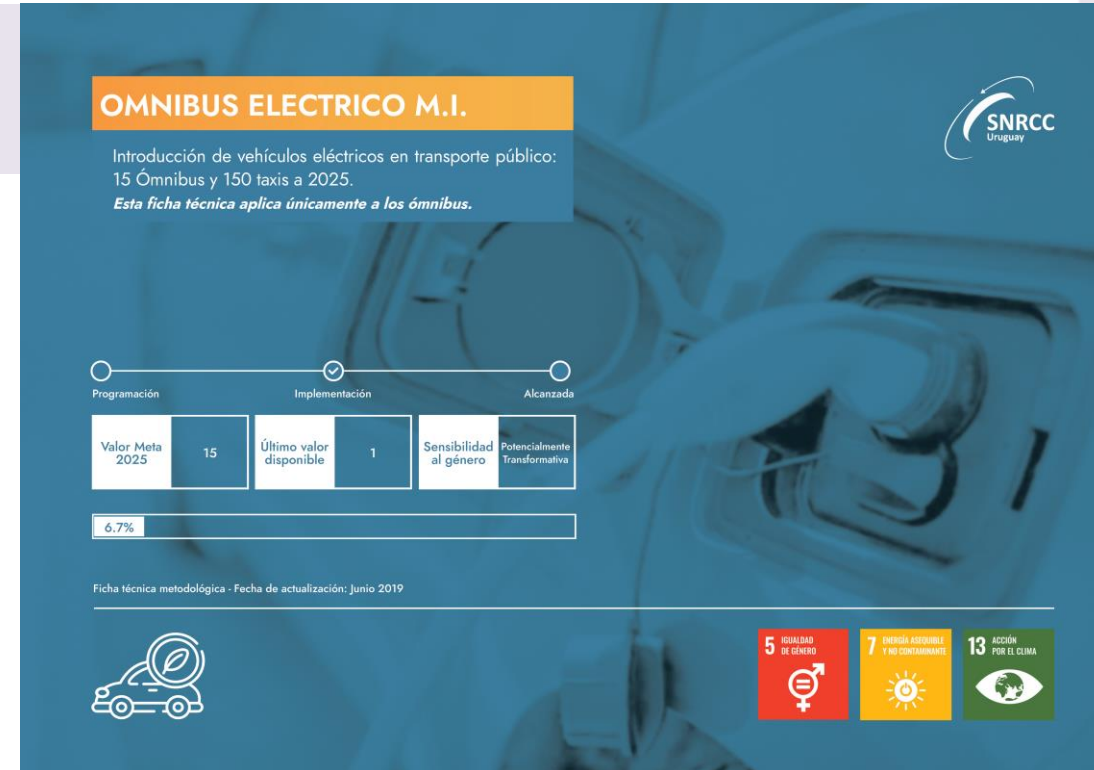

VISUALIZADOR DE GÉNERO EN MEDIDAS y ACCIONES EN GÉNERO: Ganadería Campo Natural



Acciones en género:
Políticas focalizadas para mujeres, con énfasis en la producción agropecuaria; formación y sensibilización en género de la ATER; acciones afirmativas de género en convocatorias de apoyo a la producción con énfasis en adaptación y mitigación; formación en cambio climático y género de productoras agropecuarias ganaderas; estrategias de reconocimiento y empoderamiento de las mujeres en las explotaciones agropecuarias, en su calidad de productoras



GRACIAS